

Balço Patrimonial

Folha 1

INSTITUTO NACIONAL DE GESTÃO PARA EXCELÊNCIA EM SAÚDE

CNPJ: 26.649.485/0001-32

Período: 01/01/2018 a 31/12/2018

ATIVO

Ativo	24.828,12
Ativo Circulante	24.828,12
Caixa	24.000,00
Caixa	24.000,00
Bancos Conta Movimento	439,01
Banco Banco do Brasil	439,01
Valores a Recuperar	389,11
ISS A RECUPERAR	389,11

PASSIVO

Passivo	24.828,12
Passivo Circulante	300,00
Outras Obrigações	300,00
Fornecedores	300,00
Patrimônio Líquido	24.528,12
Superavits Acumulados	24.528,12
Superavit do Exercício	24.528,12

Teresina, 31 de dezembro de 2018.

Reconhecemos a exatidão do presente Balço Patrimonial, cujos valores do Ativo e Passivo mais Patrimônio Líquido importam em R\$ 24.828,12 (vinte e quatro mil, oitocentos e vinte e oito reais e doze centavos).

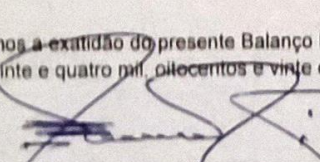
Presidente
ANTONIO MARCOS CARNEIRO PEREIRA
CPF: 528.936.931-72

17

CONTADOR
ERALDO KENJI YOSHIDA
CPF: 136.804.348-80

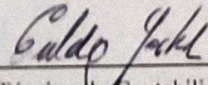
Técnico de Contabilidade
ERALDO KENJI YOSHIDA
TC CRC: ISP308909

17 TABELÃO DE NOTAS JUSSARA CITRONI MODANEZE
Rua Vergueiro, 128 - 2º Andar - CEP 01504-000 - São Paulo - SP - Fone: 3291-2200 - www.17tabelao.com.br

Reconheço por Semelhança S/V 2 firma(s) de *****
(2) (489479) ERALDO KENJI YOSHIDA

Auto(s) 42642-RR
Em Fe São Paulo 12 de fevereiro de 2019 Em Test _____
LETICIA DAS NEVES SOUZA SILVA - ESCRIVENTE
Carimbo 098064 Total R\$ 12,50 Redido 24
Válido somente com selo de autenticidade

17 TABELÃO DE NOTAS
LETICIA DAS NEVES SOUZA SILVA
FIRMA 2

Tabelião de Notas e Protesto de Santa Branca - SP

Praca Roberto Leffo, n. 17, Centro Santa Branca - SP - CEP: 12.930-000 Fone: (11) 3973-0095 - Fone/Fax: (11) 3973-4443

Reconheço por semelhança a(s) firma(s) de, 01 firma de ANTONIO MARCOS CARNEIRO PEREIRA, em documento sem valor econômico, do que dou fe. Em test. da verdade.
Santa Branca, 14 de fevereiro de 2019 23612/32-7
R\$ 6,28

0900AA0033062 - F1SV

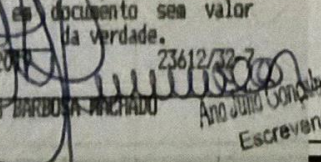
Ana Julia Gonçalves Barbosa Machado
Escrivente Autorizada

SOMA SOCIEDADE CONTABIL LTDA

Rua Galvão Bueno 212 6º ANDAR - São Paulo - SP - 01506-000 - Fone: (11)3297300

Demonstração do Resultado do Exercício

Folha 1

INSTITUTO NACIONAL DE GESTÃO PARA EXCELÊNCIA EM SAÚDE

CNPJ: 26.649.485/0001-32

Período: 01/01/2018 a 31/12/2018

Receitas Brutas		
Receitas com serviços prestados		70.000,00 C
Doações de pessoa física		24.000,00 C
	Total:	94.000,00 C
(-) Deduções		
ISS		2.100,00 D
	Total:	2.100,00 D
		91.900,00 C
		91.900,00 C
(-) Despesas Administrativas		
Aluguéis		13.500,00 D
Assistência Contábil		2.700,00 D
Honorários Profissionais		71.570,00 D
Materiais de Consumo		439,46 D
	Total:	88.209,46 D
(-) Despesas Financeiras		
Despesas Bancárias		1.459,90 D
	Total:	1.459,90 D
(-) Outras Despesas Operacionais		
IPTU		256,98 D
Multas e Moras Fiscais		1.466,21 D
Taxas de Licença		162,82 D
	Total:	1.886,01 D
		344,63 C
		344,63 C
		344,63 C
		344,63 C
		344,63 C
		344,63 C

Eraldo Kenji Yoshida 17
ERALDO KENJI YOSHIDA
 Técnico de Contabilidade
 CRC nº 1SP 308.909/0-3

SP, 01/02/2019

17 TABELÃO DE NOTAS JUSSARA CITRONI MORAES
 Rua Vergueiro, 138 - 2º Andar - CEP 01594-000 - São Paulo - SP - Fone: 3291-2500 - www.17tabelao.com.br

Reconhecimento por Semelhança S/V (firmas) de: *****
 (11)4894791ERALDO KENJI YOSHIDA

Valor (R\$): 481342,00
 São Paulo, 12 de fevereiro de 2019. Em Teste
 LETICIA DAS NEVES SOUZA SILVA - ESCRIVENTE
 Matrícula 398048 Total R\$ 6,25 Pedido 24

Valido somente com o selo de autenticidade

17 TABELÃO DE NOTAS
 JUSSARA CITRONI MORAES
 FIRMADA
 S11099AA0481342

SOMA SOCIEDADE CONTABIL LTDA



Relatório de indicadores econômicos
INSTITUTO NACIONAL DE GESTÃO PARA EXCELENCIA EM SAÚDE

Apresentação

Declaramos que o INSTITUTO NACIONAL DE GESTÃO PARA EXCELENCIA EM SAÚDE, de inscrição municipal 4630203 com sede na CJ Tancredo Neves S/N Quadra 2, bloco 06 sala 104, bairro Tancredo Neves, Teresina, PI, CEP 64.076-085, de CNPJ 26.649.485/0001-32, apresentam os seguintes indicadores econômicos:

LIQUIDEZ GERAL

$$\frac{\text{ATIVO CIRCULANTE} + \text{REALIZ. LONGO PRAZO}}{\text{PASSIVO CIRCULANTE} + \text{PASSIVO NÃO CIRCULANTE}}$$

2018

$$\frac{24.828,12}{300,00} = 82,76$$

A liquidez geral no ano de 2018 é de :82,76

LIQUIDEZ CORRENTE

$$\frac{\text{ATIVO CIRCULANTE}}{\text{PASSIVO CIRCULANTE} + \text{PASSIVO NÃO CIRCULANTE}}$$

2018

$$\frac{24.828,12}{300,00} = 82,76$$

A liquidez corrente no ano de 2018 é de :82,76

SOLVÊNCIA GERAL

$$\frac{\text{ATIVO TOTAL}}{\text{PASSIVO} + \text{EXIGIVEL LONGO PRAZO}}$$

2018

$$\frac{24.828,12}{300,00} = 82,76$$

A solvência geral no ano de 2018 é de :82,76

São Paulo, 01 de Fevereiro de 2019

17

Eraldo Kenji Yoshida
SOMA SOCIEDADE CONTÁBIL LTDA
ERALDO KENJI YOSHIDA
CRC/SP 1SP308909/0-3

INSTITUTO NACIONAL DE GESTAO PARA EXCELENCIA EM SAUDE

Declaração

Eu, Eraldo Kenji Yoshida, de CPF 136.804.348-80, técnico de Contabilidade, responsável pela escrituração contábil e fiscal do INSTITUTO NACIONAL DE GESTAO PARA EXCELENCIA EM SAUDE, de inscrição municipal 4630203 com sede na CJ Tancredo Neves S/N Quadra 2, bloco 06 sala 104, bairro Tancredo Neves, Teresina, PI, CEP 64.076-085, de CNPJ 26.649.485/0001-32 declaro que:

A associação é sem fins lucrativos e está enquadrada como IMUNE/ISENTA;
A entidade está devidamente registrada nos órgãos de registro e inscrita no CNPJ;
A entidade está isenta de imposto de renda e contribuição social.

São Paulo, 01 de Fevereiro de 2019.

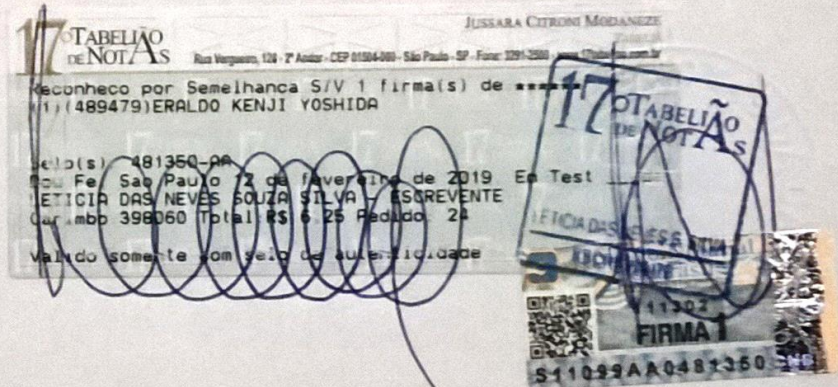

SOMA SOCIEDADE CONTÁBIL LTDA
ERALDO KENJI YOSHIDA
CRC/SP 1SP308909/0-3

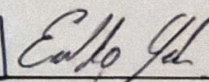
ERALDO KENJI YOSHIDA
Técnico de Contabilidade
CRC nº 1SP 308.909/0-3